ANEXO HERRAMIENTA: MATRIZ DE DEFECTOS NUTRIBELA

Ecuador | Gestion de Calidad

Quala — LO HACEMOS POSIBLE

14/julio/2025

Objetivo Describir los defectos que pueden presentarse en el producto terminado de la marca NUTRIBELA

NUTRIBELA TRATAMIENTO

CLASIFICACIÓN	Crítico	Mayor	Menor
AQL	0.1 0.65 para defectos de codificado por confiabilidad de máquina	6.5/1.5 2.5 para fugas	15

*AQLs establecidos en Acuerdo de Calidad Quala Colombia - Ecuador

	DEFECTOS	DESCRIPCION	CLASIFICACIÓN	IMAGEN	
EMPAQUE PRIMARIO	ROTO	Empaque primario roto (pote, sachet)	MAYOR 1.5		
	BAJO CONTENIDO O VACIO	Unidad Vacía o Bajo contenido visual	MAYOR 1.5		
	FUGAS	Derrame de producto fuera del empaque primario (pote, sachet)	MAYOR 1.5		
	TAPA O FLIP TOP ABIERTO	Acople entre la tapa y el pote levantado (flip top levantado)	MAYOR 1.5		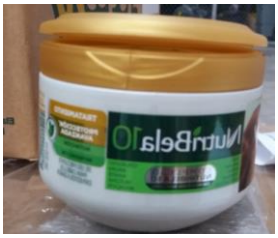
Y TRAZABIIDAD	AUSENCIA	Ausencia de la codificación en la unidad, display (Fecha de elaboración, fecha de vencimiento, lote),	CRITICO 6.5		Ausencia de código
	ERRÓNEA	Datos erróneos en el producto terminado (Fecha de elaboración , fecha de vencimiento ,lote) que no corresponden a la trazabilidad del corrugado o de la hoja de vida del producto	CRITICO 0.01	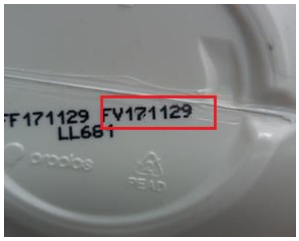	Codificación errada

CODIFICACION	**ILEGIBLE**	Producto terminado con codificación borrosa , machada o repisada	**CRITICO 0.65**		
	INCOMPLETA	Datos incompletos de la codificación (falta fecha de elaboración, fecha de vencimiento, lote)	**CRITICO 0.65**	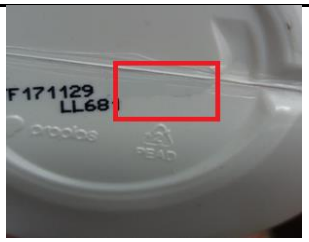	
EMPAQUE SECUNDARIO / TERCIARIO	**UNIDADES / DISPLAYS FALTANTES**	Cantidad menor de unidades o display que no corresponden a la data logística	**MAYOR 6.5**		
	CODIFICACION DEFECTUOSA O AUSENTE	Ausencia de codificación en empaque secundario (display) o terciario (corrugado)	**CRITICO 0.65**		
	DEFORMADO O ROTO	Caja rota: Las 3 capas del corrugado están rotas y se alcanza a visualizar el producto Interno	**CRITICO 0.65**		
	MAL TRATADO	Caja golpeada, rasgada o abollada	**MAYOR 0.65**		
	APILE INCORRECTO	Apile incorrecto de las cajas no cumple la data logística (incumple forma de acomodo de las cajas en las planchas y/o altura de apile)	**MAYOR 6.5**		

ARTE E INFORMACIÓN LEGAL	**NO CORRESPONDE A LA PRESENTACION / REFERENCIA CRUZADA**	Producto terminado en el interior del corrugado no corresponde a lo especificado en la etiqueta de identificación del corrugado	**CRITICO 0.1**		
	EAN 13 INCORRECTO O AUSENTE	Ausencia total de impresión, llegible, erróneo por fecha de vencimiento y/o producción, erróneo por trazabilidad (máquina, línea, etc.)	**CRITICO 0.65**		
	EAN 14 / EAN 128 INCORRECTO O AUSENTE	Ean14 o ean128 incorrecto o ausente en el corrugado	**CRITICO 0.65**		
	NOTIFICACIÓN SANITARIA AUSENTE AUSENTE	Notificación sanitaria incorrecta o ausente en el empaque primario	**CRITICO 0.65**		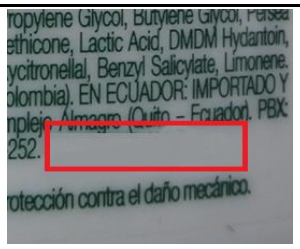
APILE	**GRAFICAS DE APILE**	Incumplimiento de despacho y transporte	**CRITICO 0.01**	**ARRUME NEGRO GARANTIZANDO ESTABILIDAD A UN APILE MÁXIMO DE 11 PLANCHAS**	

NUTRIBELLA SHAMPOO Y ACONDICIONADOR

CLASIFICACIÓN	Crítico	Mayor	Menor
AQL	0.65 0.65 para defectos de codificado por confiabilidad de máquina	6.5 2.5 para fugas	15

***AQLs establecidos en Acuerdo de Calidad Quala Colombia - Ecuador**

	DEFECTOS	DESCRIPCION	CLASIFICACIÓN	IMAGEN
	Etiqueta mal posicionada	Etiqueta mal posicionada respecto a válvula	**MENOR 15**	

Etiqueta sobrante	Etiqueta sobrante o doble	**MENOR 15**	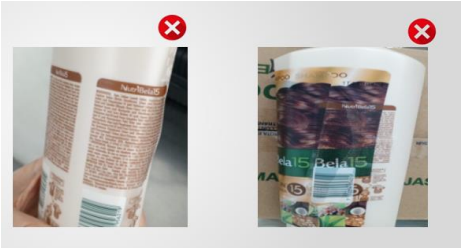
Vàlvula rayada	Válvula rayada o desgastada	**Menor 15**	
Válvula no alineada a hombro derecho del frasco	Válvula no alineada a hombro derecho del frasco	**Menor 15**	
Etiqueta con arrugas o burbujas	Etiqueta con arrugas y/o burbujas que no afecte legibilidad de textos legales, ni en el frente ni en el dorso. Que no afecte la imagen de la marca en el frente.	**MAYOR 6.5**	
Frasco rayado	Frasco rayado	**MENOR 15**	
Frasco roto	Frasco roto	**CRITICO 0.01**	

EMPAQUE PRIMARIO	**Etiqueta rayada**	Etiqueta rayada que no afecte legibilidad de textos legales	**MENOR 15**	
	Frasco abollado	Frasco abollado	**MAYOR 6.5**	
	Contaminación externa de frasco con producto	Cajas con evidencia de contaminación por cuerpos extraños o ajenos al producto	**MAYOR 6.5**	
	Codificado borroso	Codificado borroso pero legible	**MENOR 15**	
	Etiqueta levantada	Etiqueta levantada	**MAYOR 6.5**	
	Etiqueta rota	Etiqueta rota	**MAYOR 6.5**	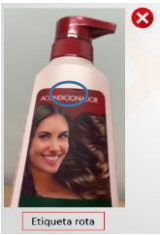

Sin etiqueta	Sin etiqueta	**MAYOR 6.5**	
Etiqueta con arrugas o burbujas	Etiqueta con arrugas y/o burbujas que no afecte legibilidad de textos legales, ni en el frente ni en el dorso, o que no afecte la imagen de la marca en el frente	**MENOR 15**	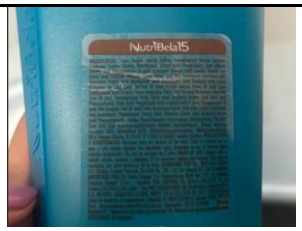
Etiqueta rayada	Etiqueta rayada que afecte legibilidad de textos legales	**MAYOR 6.5**	
Fugas	Fugas por mal tapado	**MAYOR 2.5**	
Válvula rota	Válvula rota o cortada	**CRITICO 0.01**	
Codificado llegible	Codificado ilegible/ausencia de codificado	**CRITICO 0.65**	

	Codificado erróneo	Codificado con información incorrecta o incompleta que afecte trazabilidad	**CRITICO 0.65**	
	Etiqueta de otro PT	Etiqueta frontal o dorsal errónea	**CRITICO 0.01**	
APILE	**GRAFICAS DE APILE**	Incumplimiento de despacho y transporte	**CRITICO 0.01**	**ARRUME NEGRO GARANTIZANDO ESTABILIDAD A UN APILE MÁXIMO DE 9 PLANCHAS**

Importante: *Al imprimir este documento asegúrese que esté utilizando la versión vigente porque se convierte en una copia no controlada. Este documento es de uso exclusivo de Quala. Prohibida su reproducción total o parcial.*